FEST'IS - PROGRAMME DES ANIMATIONS
25-26 mai 2024 - IS-SUR-TILLE

Samedi 25 mai - Foire de Printemps
Centre ville d'Is-sur-Tille
De 14h30 à 18h45

1. Place Jean Durant
2. Place de la République
3. Promenade Gambetta
4. Rue Jean Jaurès
5. Place de Verdun
6. Place Général Leclerc

Samedi 25 mai - Déambulation
A 18H45 - Centre ville d'Is-sur-Tille

Parade de l'escargot avec tous les participants de 6 vers 7

Samedi 25 mai soir
Fête de la bière
Esplanade des Capucins
De 19h20 à 00h30

Chaque banda donne le meilleur d'elle-même sur la scène.

Restauration rapide / buvette sur place de 18h30 à 00h00.

Dimanche 26 mai matin
FEST'IS en vadrouille
Entre 10h et 11h45

Marcilly-Sur-Tille - Place du village
Selongey - Maison de retraite
Is-Sur-Tille - Place Leclerc - Mairie
Is-Sur-Tille - Terrain de Moto-Cross
Is-Sur-Tille - Hôpital
Is-Sur-Tille - ESAT « les eaux vives »

Dimanche 26 mai
Is-Sur-Tille - Mairie - 12h

6 Grand final avec tous les participants

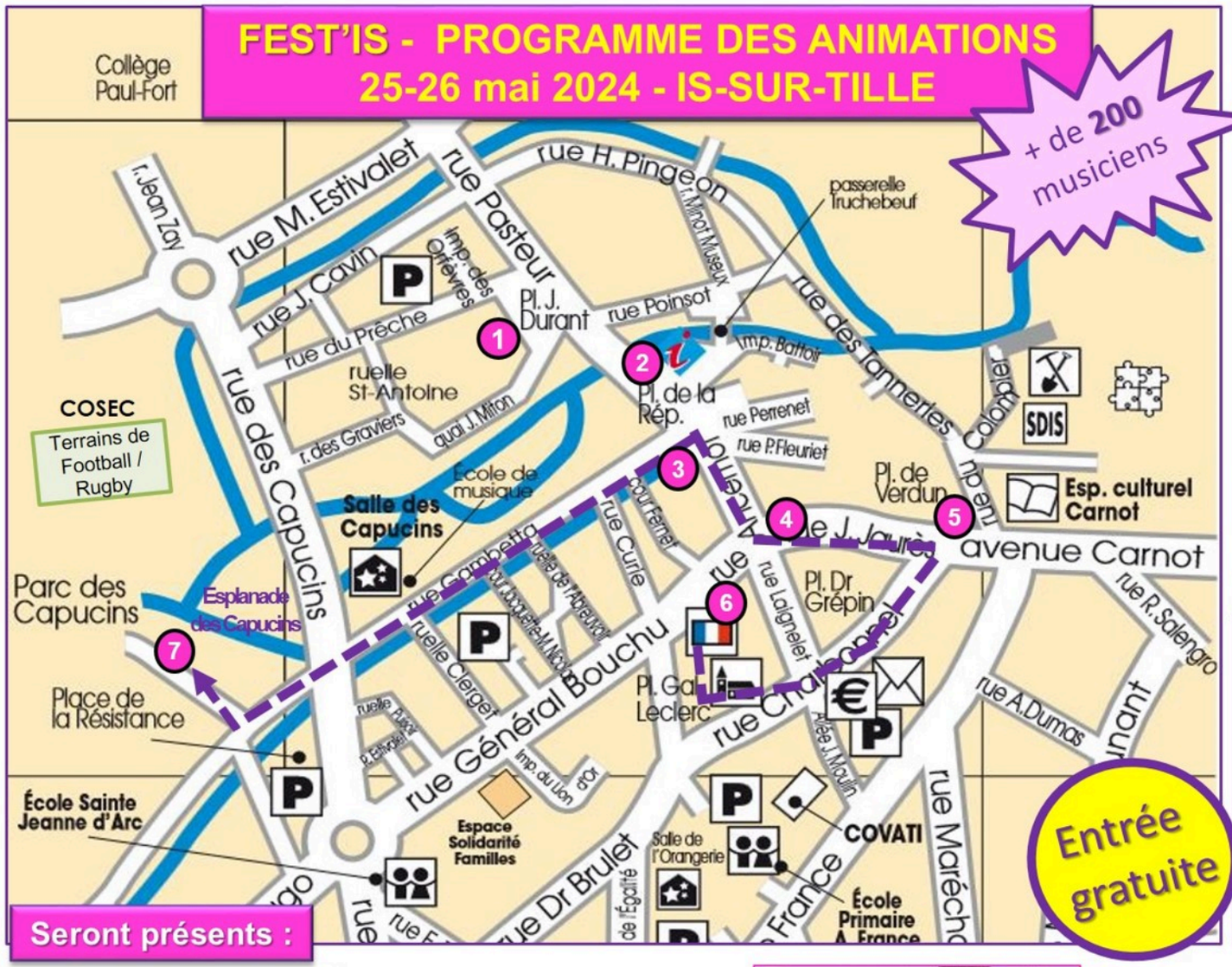

2ème Edition

Festival de Bandas / Musique de rues

Légende

- Office du Tourisme 2
- Cimetière
- Salle des Fêtes
- Poste
- Bibliothèque 5
- Ecole
- Eglise Saint-Léger
- Maison des Associations
- Mairie 6
- Parking

Seront présents :

Canevas Canuche
Semur en Auxois (21)

La Fiesta Eusébienne
St Usage (21)

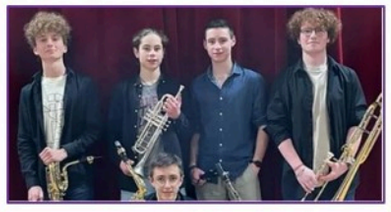

Jenaa'
Dijon (21)

Les Zic'Aux
Auxonne (21)

Banda Desperados
Chatenoy le Royal (71)

Qué Fanfâre
Langres (52)

La ORDE - Orchestre de Rue DEpartemental
Dijon (21)

Les Bœufs Bourguignons
Montbard (21)

Banda de l'Union Vittélienne
Vitteaux (21)

BatucaDawa
Is-Sur-Tille / Dijon (21)

Banda Passifort
Is-Sur-Tille (21)

Plus d'infos : www.festis.fr
Banda Passifort / ASEDM

Merci à nos partenaires :

Ville d'Is-sur-Tille · Côte d'Or Le Département · COVATI Communauté de communes des Vallées de la Tille et de l'Ignon · Tille & Venelle Porte de Bourgogne Communauté de communes · paris ses vitrines · Marcilly-sur-Tille · Selongey · mf Côte d'Or · Crédit Mutuel · Intermarché Super Is-Sur-Tille